

Como descarregar o Anexo P3 (i – RAF) a partir do site do INA

➤ Office 2007 (Excel 2007):

1º Passo - Comece por abrir um ficheiro na folha de cálculo Excel e proceda à ativação das macros.

Para bom funcionamento do Anexo P3 é necessário permitir a execução de Macros
(documento como Ativar Macros 2007/2010).

2º Passo – Aceder ao “site” do INA www.ina.pt e no **RAF 2014 - Anexo P3 (i – RAF)** - Mais informações [aqui](#):

Anexo P3 (i – RAF) escolha a opção **Descarregar Anexo P3 (i – RAF) de 2014**:

Escolha «Guardar como» e grave-o obrigatoriamente no formato **xlsm** (versão Excel - livro com permissão para Macros de Excel) e atribua o seguinte nome ao Anexo P3:

P3-AAAA-CCCCCCCC.xlsx em que:

AAAA - Ano a que respeita o questionário e o anexo (4 algarismos);

CCCCCCCC - Código SIOE do organismo a que se referem os dados em 2014 (9 caracteres).

Exemplo para a Direção-Geral da Qualificação dos Trabalhadores em Funções Públicas – INA em 2014: P3-2014-875780331.xlsx

De seguida preencha o Anexo P3.

Como descarregar o Anexo P3 (i – RAF) a partir do site do INA

➤ Office 2010 (Excel 2010) ou superior:

Por uma questão de segurança o Microsoft office 2010 ou superior, avisa e bloqueia a edição de documentos descarregados da internet (Vista Protegida).

É seguro descarregar o Anexo P3 e para ultrapassar esta questão siga o seguinte procedimento:

1º Passo - Comece por abrir um ficheiro na folha de cálculo Excel e proceda à ativação das macros.

Para bom funcionamento do Anexo P3 é necessário permitir a execução de Macros (documento como Ativar Macros 2007/2010).

2º Passo – Aceder ao “site” do INA www.ina.pt e no **RAF 2014 - Anexo P3 (i – RAF)** - Mais informações [aqui](#):

Anexo P3 (i – RAF) escolha a opção **Descarregar Anexo P3 (i – RAF)** de 2014.

INÍCIO SOBRE NÓS **FORMAÇÃO** RECRUTAMENTO & SELEÇÃO MOBILIDADE & REQUALIFICAÇÃO CONSULTORIA INTERNACIONAL BIBLIOTECA & EDITORA

Oferta formativa

Coordenação da Formação na AP

- RAF-2014
- Formação em 2015
- Relatórios das atividades de formação
- SIOE - apresentação e acesso
- Legislação aplicável
- Rede de interlocutores
- FAQ
- Esclarecimentos

RAF 2014

Anexo P3 (i-RAF)

A partir de 2014 a folha P3 foi retirada do questionário e substituída por um instrumento de registo autónomo (i-RAF) que será entregue em conjunto e como Anexo ao questionário RAF.

O Anexo P3 (i-RAF) é para ser preenchido por cada entidade, na perspetiva da formação profissional (planeada ou não) realizada pelos seus trabalhadores, desde que tenha havido formação profissional realizada no período de **1 de janeiro a 31 de dezembro de 2014**.

Para mais informação sobre este procedimento clique aqui

As instruções para o registo das ações em cada folha estão descritas em pormenor no "Guia de Preenchimento do Anexo P3 (i-RAF)".

- Guia de preenchimento do Anexo P3 (i-RAF)
- Como Ativar Macros Excel 2007/2010
- Como Descarregar Anexo P3 (i-RAF)
- Descarregar Anexo P3 (i-RAF) de 2014

Deseja abrir ou guardar p3-2014-cccccccc.xlsm (1,14 MB) de ina.pt? [Abrir] [Guardar] [Cancelar]

Deseja abrir ou guardar p3-2014-cccccccc.xlsm (1,14 MB) de ina.pt? [Abrir] [Guardar] [Cancelar]

Deseja abrir ou guardar p3-2014-cccccccc.xlsm (1,14 MB) de ina.pt? [Abrir] [Guardar] [Guardar como] [Guardar e abrir]

Escolha «Guardar como» e grave-o obrigatoriamente no formato **.xlsm** (versão Excel - livro com permissão para Macros de Excel) e atribua o seguinte nome ao Anexo P3:

P3-AAAA-CCCCCCCC.xlsm em que:

AAAA - Ano a que respeita o questionário e o anexo (4 algarismos);

CCCCCCCC - Código SIOE do organismo a que se referem os dados em 2014 (9 caracteres).

Exemplo para a Direção-Geral da Qualificação dos Trabalhadores em Funções Públicas – INA em 2014: P3-2014-875780331.xlsm

A transferência de p3-2014-875780331.xlsm foi concluída. [Abrir] [Abrir pasta] [Ver transferências]

Por uma questão de segurança ao abrir o Anexo p3-2014-875780331.xlsm **pela primeira vez** vai aparecer a seguinte mensagem:

p3-2014-875780331.xlsm (Vista Protegida) – Microsoft Excel

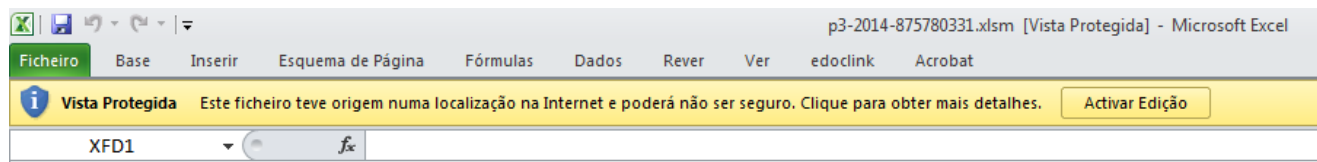

Clicar em

Activar Edição

Neste passo na **eventualidade** de lhe aparecer a mensagem:

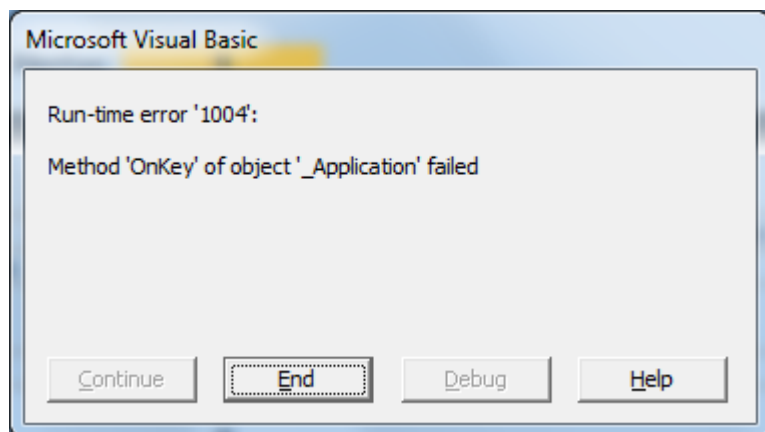

Clicar em

End

É **aconselhável fechar** o Anexo P3 (Exemplo: p3-2014-875780331.xlsm) e **voltar a abri-lo**, para garantir que abre corretamente.

Atenção quando fechar o Anexo P3 e como não está ainda preenchido surgirá a seguinte mensagem:

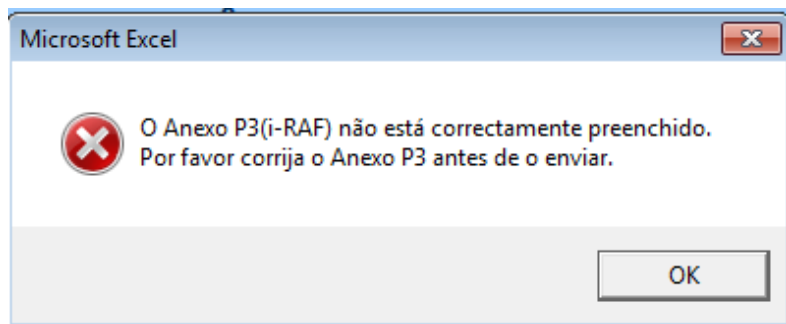

Selecione OK.

De seguida preencha o Anexo P3.