

## Como descarregar o Questionário RAF a partir do site do INA

### ► Office 2007 (Excel 2007):

1º Passo - Comece por abrir um ficheiro na folha de cálculo Excel e proceda à ativação das macros.

**Para bom funcionamento do Questionário é necessário permitir a execução de Macros**  
(documento como Ativar Macros 2007/2010).

2º Passo – Aceder ao “site” do INA [www.ina.pt](http://www.ina.pt) e na **Coordenação da Formação na AP no RAF 2016 – Questionário RAF** -Mais informações **aqui**:

**Questionário RAF** escolha a opção **Descarregar Questionário-RAF 2016**:

Deseja abrir ou guardar raf-2016-00000000.xlsm (727 KB) de ina.pt?

Abrir

Guardar

Guardar

Guardar como

Guardar e abrir

Escolha «Guardar como»

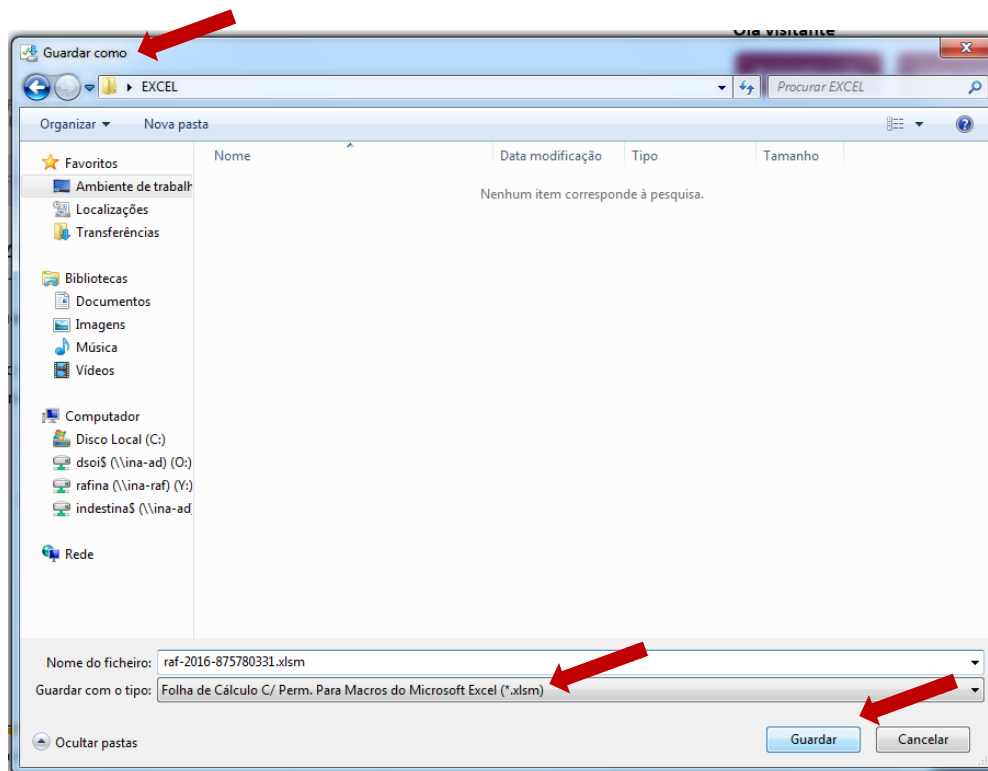

e grave-o obrigatoriamente no formato **.xlsm** (versão Excel - livro com permissão para Macros de Excel) e atribua o seguinte nome ao Questionário:

**RAF-AAAA-CCCCCCCC.xlsm** em que:

**AAAA** - Ano a que respeita o questionário e o anexo (4 algarismos);

**CCCCCCCC** - Código SIOE do organismo a que se referem os dados em 2016 (9 caracteres).

**Exemplo para a Direção-Geral da Qualificação dos Trabalhadores em Funções Públicas – INA em 2016:**

RAF-2016-875780331.xlsm

Nome do ficheiro: raf-2016-875780331.xlsm

Guardar com o tipo: Folha de Cálculo C/ Perm. Para Macros do Microsoft Excel (\*.xlsm)

A transferência de raf-2016-875780331.xlsm foi concluída.

Abrir

Abrir pasta

Ver transferências

De seguida preencha o Questionário RAF.

## Como descarregar o Questionário RAF a partir do site do INA

### ➤ Office 2010 (Excel 2010) ou superior:

Por uma questão de segurança o Microsoft office 2010 ou superior, avisa e bloqueia a edição de documentos descarregados da internet (Vista Protegida).

É seguro descarregar o Questionário e para ultrapassar esta questão percorra o seguinte procedimento:

1º Passo - Comece por abrir um ficheiro na folha de cálculo Excel e proceda à ativação das macros.

**Para bom funcionamento do Questionário é necessário permitir a execução de Macros** (documento como Ativar Macros 2007/2010).

2º Passo – Aceder ao “site” do INA [www.ina.pt](http://www.ina.pt) e na **Coordenação da Formação na AP** no **RAF 2016 – Questionário RAF** -Mais informações **aqui**:

Questionário RAF escolha a opção **Descarregar Questionário-RAF 2016**:

This screenshot is similar to the previous one, showing the same website structure. However, the main content area is titled 'Questionário RAF' and contains the text: 'Encontra-se já disponível o Questionário RAF para a produção do RAF 2016, a ser preenchido por todos os serviços e organismos da Administração Pública Central, Local e Regional.'. Below this, there are two links: 'Como Ativar Macros Excel 2007/2010' and 'Descarregar Questionário RAF 2016' (highlighted with a red arrow). The rest of the page layout, including the navigation bar and menu, remains the same.

Deseja abrir ou guardar raf-2016-00000000.xlsm (727 KB) de ina.pt?

Abrir

Guardar

Guardar

Guardar como

Guardar e abrir

Escolha «Guardar como»

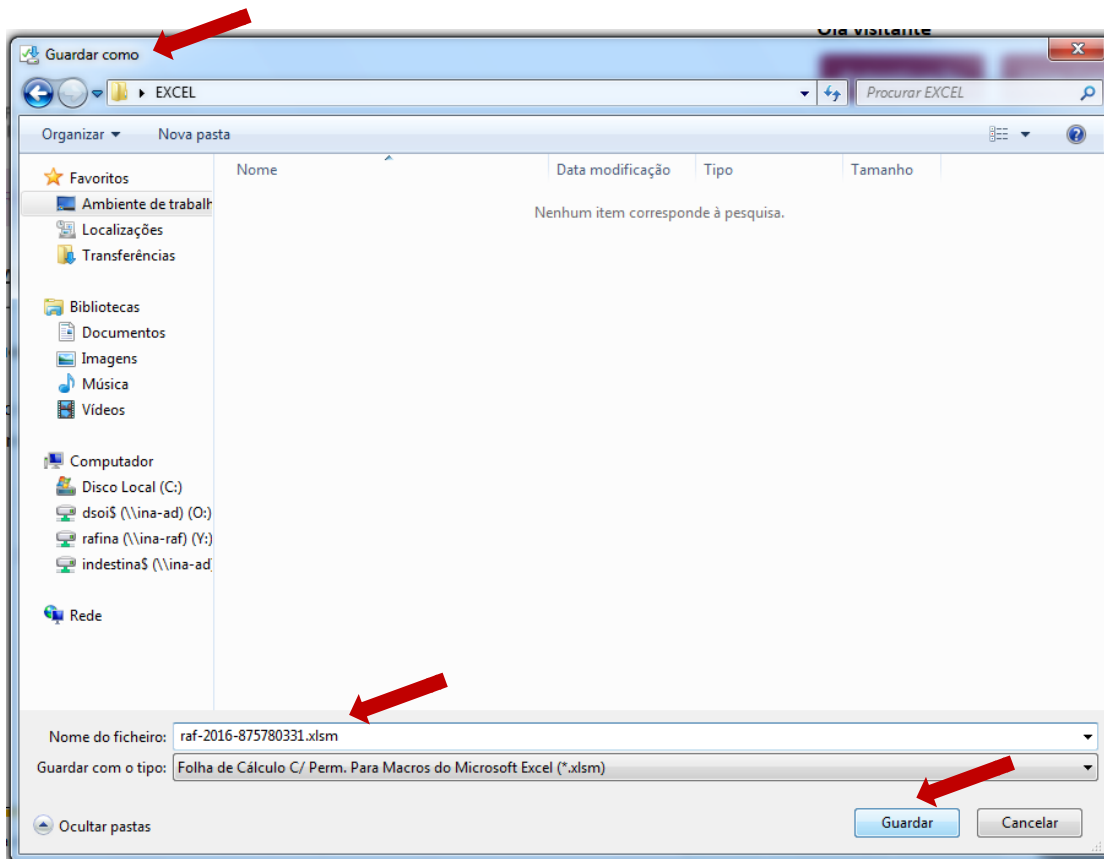

e grave-o obrigatoriamente no formato **.xlsm** (versão Excel - livro com permissão para Macros de Excel) e atribua o seguinte nome ao Questionário:

**RAF-AAAA-CCCCCCCC.xlsm** em que:

**AAAA** - Ano a que respeita o questionário e o anexo (4 algarismos);

**CCCCCCCC** - Código SIOE do organismo a que se referem os dados em 2016 (9 caracteres).

**Exemplo para a Direção-Geral da Qualificação dos Trabalhadores em Funções Públicas – INA em 2016:**  
RAF-2016-875780331.xlsm

Nome do ficheiro: raf-2016-875780331.xlsm

Guardar com o tipo: Folha de Cálculo C/ Perm. Para Macros do Microsoft Excel (\*.xlsm)

A transferência de raf-2016-875780331.xlsm foi concluída.

Abrir

Abrir pasta

Ver transferências

Por uma questão de segurança ao abrir o raf-2016-875780331.xlsm **pela primeira vez** vai aparecer a seguinte mensagem:

raf-2016-875780331.xlsm (Vista Protegida) – Microsoft Excel

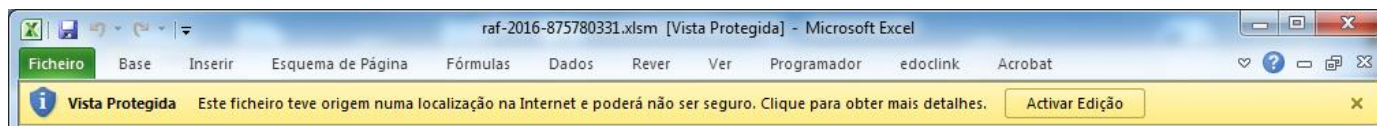

Clicar em

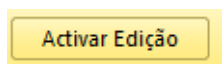

Neste passo **na eventualidade** de lhe aparecer a mensagem:

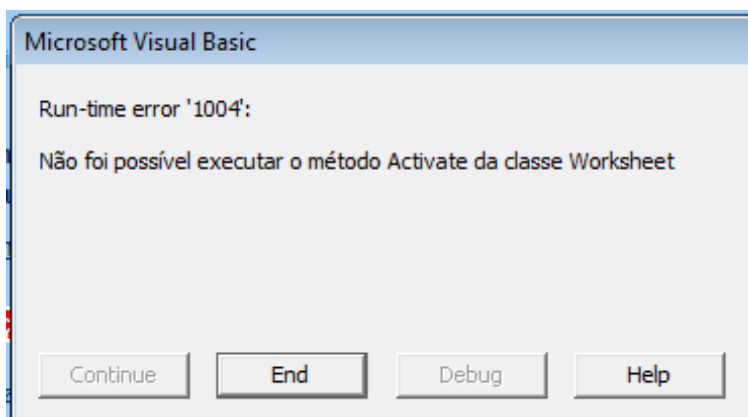
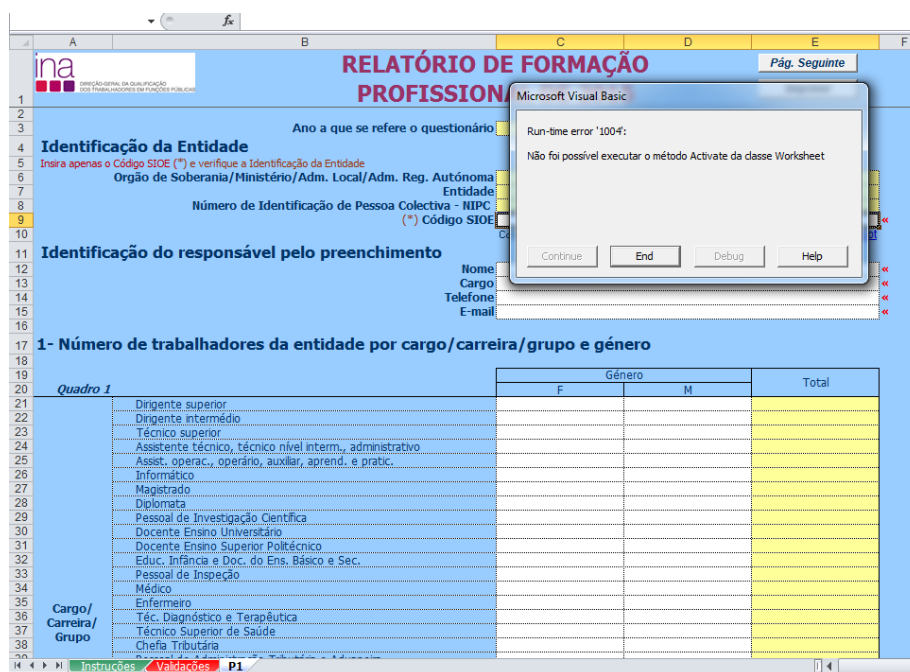

Clicar em

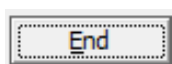

É **aconselhável fechar** o Questionário (Exemplo: raf-2016-875780331.xlsm) e **voltar a abri-lo**, para garantir que abre corretamente.

Atenção quando fechar o Questionário e como não está ainda preenchido surgirá a seguinte mensagem:

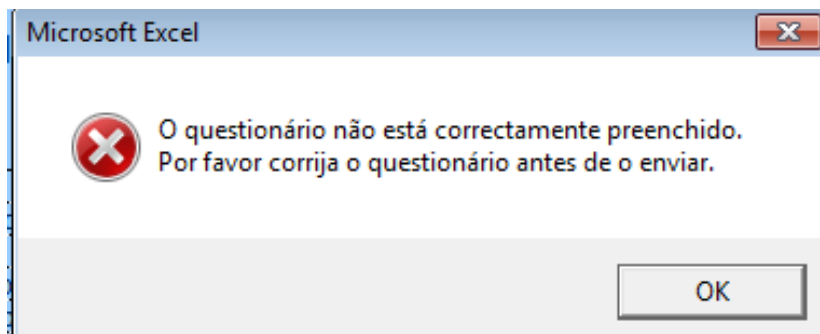

Selecione OK.

**De seguida preencha o Questionário RAF.**