

## Como descarregar o Anexo P3 (i – RAF) a partir do site do INA

### ➤ Office 2007 (Excel 2007):

1º Passo - Comece por abrir um ficheiro na folha de cálculo Excel e proceda à ativação das macros.

**Para bom funcionamento do Anexo P3 é necessário permitir a execução de Macros**  
(documento como Ativar Macros 2007/2010).

2º Passo – Aceder ao “site” do INA [www.ina.pt](http://www.ina.pt) e na **Coordenação da Formação na AP**  
**Formação em 2016:**

**Formação em 2016**

Podem aceder aqui ao anexo P3 (i-RAF) que constitui um instrumento de registo para o acompanhamento da formação ao longo do ano de 2016.

Deste modo podem ir registando a informação ao longo do ano, acompanhando o planeamento e realização de formação profissional de todos os trabalhadores da respetiva entidade.

Ao fazê-lo podem beneficiar da informação permanente e atualizada com produção automática de Indicadores de Execução da Formação para suporte à gestão.

**P3 - Indicadores de Execução da Formação**

Situação	Nº de Ações	Duração Prevista (horas)	Duração Efetiva (horas)	Nº de Formandos Previstos	Nº de Formandos Efetivos	Valor de Formação Previsto	Valor de Formação Efetiva	Coeficiente Efetividade (E2)	Coeficiente Efetividade (E3)	UM%
Formandos	11	250,00	250,00	200	200	4.200,00	4.200,00	100,00	100,00	Ponto 1.1 do RAP
Formandos e realizadas	9	250,00	250,00	129	129	3.042,00	3.042,00	100,00	100,00	Ponto 1.1 do RAP
Indicadores de Execução do Plano de Formação (%)										UM%
	72,7%	100%	100%	64,5%	64,5%	72,4%	72,4%	100,0%	100,0%	Ponto 1.1 do RAP
Situação	Nº de Ações	Duração Prevista (horas)	Duração Efetiva (horas)	Nº de Formandos Previstos	Nº de Formandos Efetivos	Valor de Formação Previsto	Valor de Formação Efetiva	Coeficiente Efetividade (E2)	Coeficiente Efetividade (E3)	UM%
Realizados, não planeados	2	10,00	10,00	11	11	200,00	200,00	100,00	100,00	Ponto 1.1 do RAP

Como Ativar Macros Excel 2007/2010

Descarregar Anexo P3 (i-RAF) de 2016

escolha **Descarregar Anexo P3 (i – RAF) de 2016:**

Oferta formativa

Coordenação da Formação na AP

- » RAF 2015
- » Formação em 2016
- » Relatórios das atividades de formação
- » SIOE - apresentação e acesso
- » Legislação aplicável
- » Rede de interlocutores
- » Contactos

Formação em 2016

Podem aceder aqui ao anexo P3 (i-RAF) que constitui um instrumento de registo para o acompanhamento da formação ao longo do ano de 2016.

Deste modo podem ir registando a informação ao longo do ano, acompanhando o planeamento e realização de formação profissional de todos os trabalhadores da respetiva entidade.

Ao fazê-lo podem beneficiar da informação permanente e atualizada com produção automática de Indicadores de Execução da Formação para suporte à gestão.

P3 - Indicadores de Execução da Formação

Situação	Nº de Ações	Duração Prevista (Horas)	Duração Efetiva (Horas)	Nº de Formandos Previstos	Nº de Formandos Efetivos	Volume de Formação Previsto	Volume de Formação Efetiva	Custos Estimados (€)	Custos Efetivos (€)	Índice
Planificadas	17	200,00		168		4.760,00		5.100,00		100%
Planificadas e realizadas	9	200,00		139		3.540,00		3.120,00		100%
Indicadores de Execução de Plano de Formação (%)	Nº de Ações	Nº de Horas	Nº de Formandos (apropiados)	Volume de Formação	Custos Efetivos					
	76,47%	100,00%	76,84%	74,38%	61,18%					
Situação	Nº de Ações	Duração Prevista (Horas)	Duração Efetiva (Horas)	Nº de Formandos Previstos	Nº de Formandos Efetivos	Volume de Formação Previsto	Volume de Formação Efetiva	Custos Estimados (€)	Custos Efetivos (€)	Índice
Realizadas, não planificadas	8	20,00		29		520,00		100,00		100%

Como Ativar Macros Excel 2007/2010

Descarregar Anexo P3 (i-RAF) de 2016

Deseja abrir ou guardar p3-2016-cccccccc.xlsx (1,18 MB) de ina.pt?

Abrir

Guardar

Cancelar

x

Deseja abrir ou guardar p3-2016-cccccccc.xlsx (1,18 MB) de ina.pt?

Abrir

Guardar

Guardar

Guardar como

Guardar e abrir

Escolha «Guardar como» e grave-o obrigatoriamente no formato **.xlsm** (versão Excel - livro com permissão para Macros de Excel) e atribua o seguinte nome ao Anexo P3:

**P3-AAAA-CCCCCCCC.xlsm** em que:

**AAAA** - Ano a que respeita o questionário e o anexo (4 algarismos);

**CCCCCCCC** - Código SIOE do organismo a que se referem os dados em 2016 (9 caracteres).

**Exemplo para a Direção-Geral da Qualificação dos Trabalhadores em Funções Públicas – INA em 2016:** P3-2016-875780331.xlsm

A transferência de p3-2016-875780331.xlsm foi concluída.

Abrir

Abrir pasta

Ver transferências

x

De seguida preencha o Anexo P3.

## Como descarregar o Anexo P3 (i – RAF) a partir do site do INA

### ➤ Office 2010 (Excel 2010) ou superior:

Por uma questão de segurança o Microsoft office 2010 ou superior, avisa e bloqueia a edição de documentos descarregados da internet (Vista Protegida).

É seguro descarregar o Anexo P3 e para ultrapassar esta questão siga o seguinte procedimento:

1º Passo - Comece por abrir um ficheiro na folha de cálculo Excel e proceda à ativação das macros.

**Para bom funcionamento do Anexo P3 é necessário permitir a execução de Macros**

(documento como Ativar Macros 2007/2010).

2º Passo – Aceder ao “site” do INA [www.ina.pt](http://www.ina.pt) e na **Coordenação da Formação na AP**

**Formação em 2016**

Podem aceder aqui ao anexo P3 (i-RAF) que constitui um instrumento de registo para o acompanhamento da formação ao longo do ano de 2016.

Deste modo podem ir registando a informação ao longo do ano, acompanhando o planeamento e realização de formação profissional de todos os trabalhadores da respetiva entidade.

Ao fazê-lo podem beneficiar da informação permanente e atualizada com produção automática de Indicadores de Execução da Formação para suporte à gestão.

**P3 - Indicadores de Execução da Formação**

Situação	Nº de Ações	Duração Prevista (horas)	Duração Efetiva (horas)	Nº de Formandos Previstos	Nº de Formandos Efetivos	Valor de Formação Prevista	Valor de Formação Efetiva	Contas Simulas Estimadas (€)	Contas Simulas Efetivas (€)	CRIS
Planeadas	22	252,00	-----	208	-----	4.260,00	-----	3.180,00	-----	Plano 1, 1 de SAP
Planeadas e realizadas	9	-----	252,00	-----	129	-----	1.942,00	-----	1.020,00	Plano 1, 1 de SAP
Indicadores de Execução do Plano de Formação (%)	Nº de Ações	Nº de Horas		Nº de Formandos (participações)		Valor de Formação		Contas Simulas		CRIS
	72,7%	75,0%		76,4%		74,2%		98,0%		Plano 1, 1 de SAP
Situação	Nº de Ações	Duração Prevista (horas)	Duração Efetiva (horas)	Nº de Formandos Previstos	Nº de Formandos Efetivos	Valor de Formação Prevista	Valor de Formação Efetiva	Contas Simulas Estimadas (€)	Contas Simulas Efetivas (€)	CRIS
Realizadas, não planeadas	2	-----	36,00	-----	22	-----	398,00	-----	200,00	Plano 1, 1 de SAP

Como Ativar Macros Excel 2007/2010

Descarregar Anexo P3 (i-RAF) de 2016

escolha **Descarregar Anexo P3 (i – RAF) de 2016:**

Oferta formativa

Coordenação da Formação na AP

- RAF 2015
- Formação em 2016
- Relatórios das atividades de formação
- SIOE - apresentação e acesso
- Legislação aplicável
- Rede de interlocutores
- Contactos

Formação em 2016

Podem aceder aqui ao anexo P3 (i-RAF) que constitui um instrumento de registo para o acompanhamento da formação ao longo do ano de 2016.

Desto modo podem ir registando a informação ao longo do ano, acompanhando o planeamento e realização de formação profissional de todos os trabalhadores da respetiva entidade.

Ao fazê-lo podem beneficiar da informação permanente e atualizada com produção automática de Indicadores de Execução da Formação para suporte à gestão.

P3 - Indicadores de Execução da Formação

Situação	Nº de Ações	Duração Prevista (Horas)	Realização Efetiva (Horas)	Nº de Formandos Previstos	Nº de Formandos Efetivos	Volume de Formação Prevista	Volume de Formação Efetiva	Custos Estimados (€)	Custos Efetivos (€)	Índice
Planeadas	12	360,00	0,00	0	0	4.760,00	0,00	5.100,00	0,00	0,00%
Planeadas e realizadas	9	270,00	270,00	120	120	3.540,00	3.540,00	5.100,00	5.100,00	100,00%
Indicadores de Execução do Plano de Formação (%)										
	75,0%		75,0%		100,0%		75,0%		100,0%	
Situação	Nº de Ações	Duração Prevista (Horas)	Realização Efetiva (Horas)	Nº de Formandos Previstos	Nº de Formandos Efetivos	Volume de Formação Prevista	Volume de Formação Efetiva	Custos Estimados (€)	Custos Efetivos (€)	Índice
Realizadas, não planeadas	3	90,00	90,00	12	12	500,00	500,00	100,00	100,00	100,00%

Como Ativar Macros Excel 2007/2010

Descarregar Anexo P3 (i-RAF) de 2016

Deseja abrir ou guardar p3-2016-cccccccc.xlsm (1,18 MB) de ina.pt? Abrir Guardar Cancelar

Deseja abrir ou guardar p3-2016-cccccccc.xlsm (1,18 MB) de ina.pt? Abrir Guardar Guardar como Guardar e abrir

Escolha «Guardar como» e grave-o obrigatoriamente no formato **.xlsm** (versão Excel - livro com permissão para Macros de Excel) e atribua o seguinte nome ao Anexo P3:

**P3-AAAA-CCCCCCCC.xlsm** em que:

**AAAA** - Ano a que respeita o questionário e o anexo (4 algarismos);

**CCCCCCCC** - Código SIOE do organismo a que se referem os dados em 2016 (9 caracteres).

**Exemplo para a Direção-Geral da Qualificação dos Trabalhadores em Funções Públicas – INA em 2016:** P3-2016-875780331.xlsm

A transferência de p3-2016-875780331.xlsm foi concluída.

Abrir Abrir pasta Ver transferências

Por uma **questão de segurança** ao abrir o Anexo p3-2016-875780331.xlsm **pela primeira vez** vai aparecer a seguinte mensagem:

p3-2016-875780331.xlsm (Vista Protegida) – Microsoft Excel

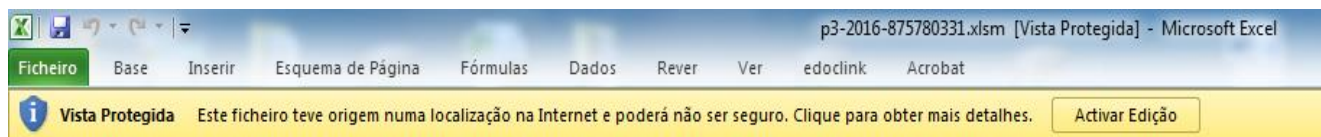

Clicar em

Activar Edição

Neste passo na **eventualidade** de lhe aparecer a mensagem:

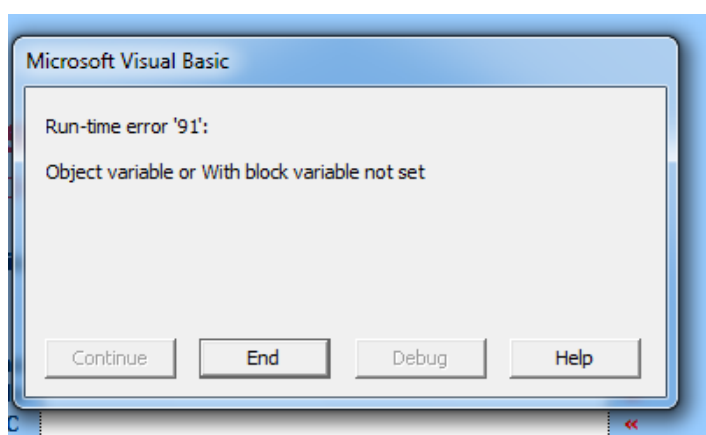

Clicar em

End

É **aconselhável fechar** o Anexo P3 (Exemplo: p3-2016-875780331.xlsm) e **voltar a abri-lo**, para garantir que abre corretamente.

Atenção quando fechar o Anexo P3 e como não está ainda preenchido surgirá a seguinte mensagem:

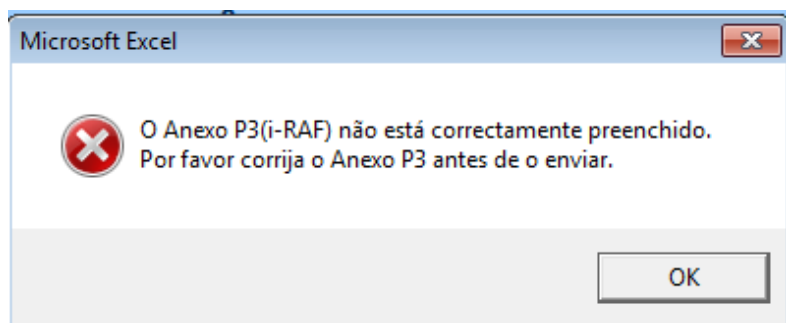

Selecione OK.

De seguida preencha o Anexo P3.